5tengelyen - biztos kézzel!

Közlekedésbiztonság kamionosoknak

on 5 axes - with a steady hand!

Road safety for truckers



Dittel Gábor

ügyvezető főtitkár - Executive Secretary General

Magánvállalkozók Nemzeti Fuvarozó Ipartestülete (NiT Hungary) FEDERATION OF NATIONAL PRIVATE TRANSPORTERS (N.i.T. Hungary)

KIK VAGYUNK? WHO ARE WE?

a legnagyobb taglétszámú, 33 éves közúti fuvarozói civil szervezet, a közúti fuvarozó magánvállalkozások piacra lépése hozta életre 1990-ben

in terms of membership, the largest road haulage NGO, 33 years old, was founded in 1990 by the entry of private road haulage companies into the market

TAGSÁGUNK
OUR MEMBERSHIP

Közel 820 autóbuszos személyszállító magánvállalkozás, a különjárati szektor (~1 450 vállalkozás) 56%-a

Nearly 820 private bus and coach transport companies, 56% of the occasional carriage sector (~1 450 companies)

Közel 3 950 árufuvarozó magánvállalkozás, a hazai szektor (13 000 vállalkozás) 30,6%-a

Nearly 3 950 private freight transport companies, 30.6% of the domestic sector (13 000 companies)

CÉLUNK
OUR GOAL

- **védeni a hazai közúti fuvarozói alágazat érdekeit, erősíteni nemzetközi versenyképességét,**
- protect the interests of the domestic road transport sub-sector and strengthen its international competitiveness

- **növelni az alágazat GDP-hozzájárulását (5%), megakadályozni a szektorális teljesítményvesztést,**
- to increase the contribution of the sub-sector to GDP (5%) and to prevent the sector from losing performance

- **megvédeni munkahelyek tízezreit, biztosítva az állami adóbevételeket.**
- protect tens of thousands of jobs, ensuring public tax revenues

MIÉRT FONTOS A KÖZLEKEDÉSBIZTONSÁG? WHY IS ROAD SAFETY IMPORTANT?

Tagjaink az ellátási lánc legfontosabb szereplői.
Feladatuk az áru pontos és biztonságos eljuttatása

Our members are key players in the supply chain. Their job is to deliver goods on time, safely.



Mottónk:
„Partnerséggel az utakon!”

Our motto: "In partnership on the roads!"

MIÉRT FONTOS A KÖZLEKEDÉSBIZTONSÁG? WHY IS ROAD SAFETY IMPORTANT?

…a tehergépjárművek 7%-os, az autóbuszok alig 1%-os részaránnyal képviseltetik magukat a baleseti okozói statisztikákban. ***(KSH, 2022)***

…trucks account for 7% of accidents and buses for just under 1% (KSH, 2022).

DE…!

BUT…!

nagy tömeg, nagy méret, nagy érték… HA BAJ VAN, NAGY A BAJ!

big weight, big size, big value… when there's trouble, there's BIG trouble!

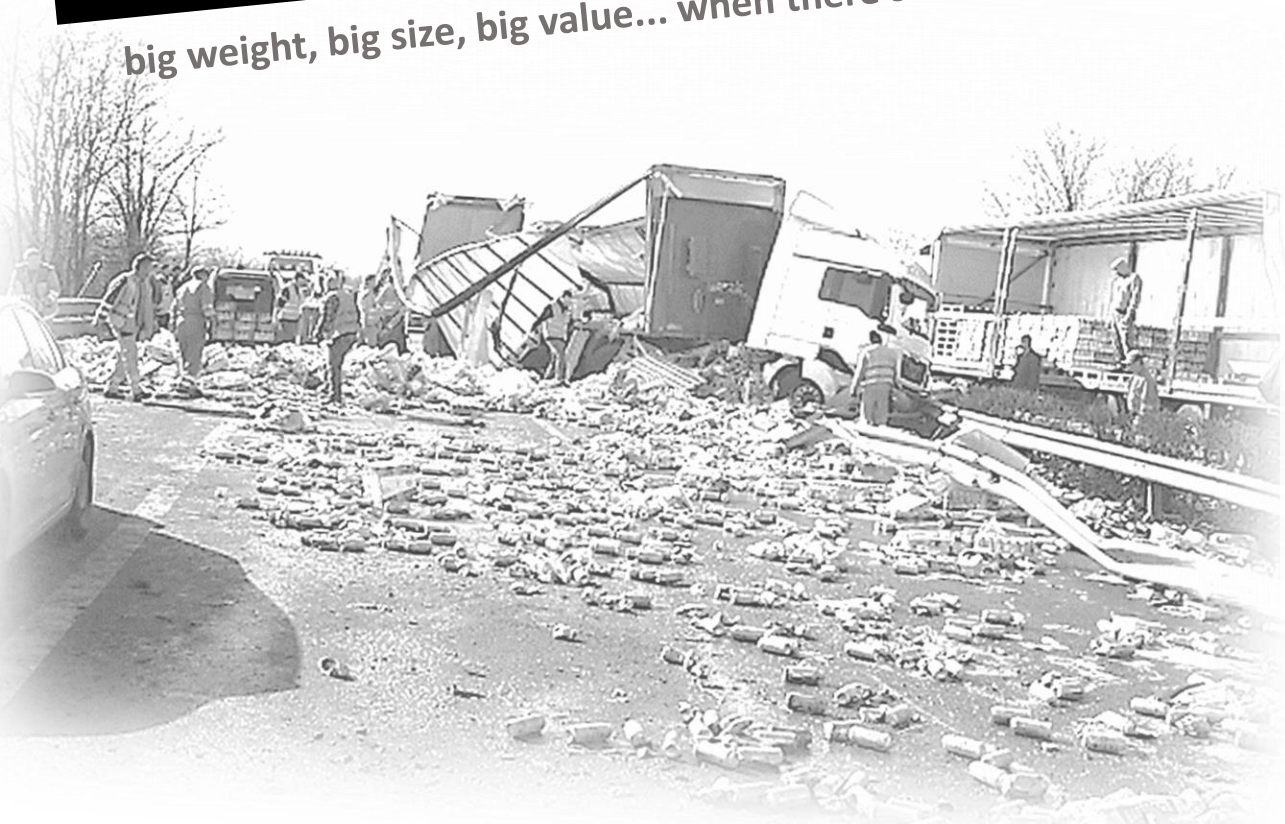

- **súlyos személyi következmények – emberélet, testi épség…**
- **Serious personalconsequences – loss of life, physical injury…**
- **súlyos anyagi kár – veszteség a szolgáltatónak és a megbízónak…**
- **Seious material demage – loss tho the service provider and the client…**
- **jelentős társadalmi figyelem (nagy hírérték) – egy súlyos kamionbaleset erős szakmai presztízsveszteség!**
- **Significant social attention (high news value) – a serious truck accident is a major loss of professional prestige!**

FONTOS A KÖZLEKEDÉSBIZTONSÁG! ROAD SAFETY IS IMPORTANT!

A NiT Hungary és képzőszerve, a „Kamionsuli” Kft. 2009. május 20-án, az Európai Közúti Biztonsági Charta magyarországi bemutatkozó rendezvényén deklarálta csatlakozását a Charta-hoz.

NiT Hungary and its training organiasation, "Kamionsuli" Ltd. declared its accession to the European Road Safety Charter on 20 May 2009, at the launch event of the Charter in Hungary.



25 000 LIVES TO SAVE
European Road Safety Charter

MAGYAR VÁLLALKOZÓK NEMZETI FUVAROZÓ IPARTESTÜLETE
NiT
HUNGARY

Kamionsuli

Mottónk:

„A fuvarozó versenyelőnye a felkészült gépjárművezető!”

Our motto: "A trained driver is the competitive advantage of a haulier!"

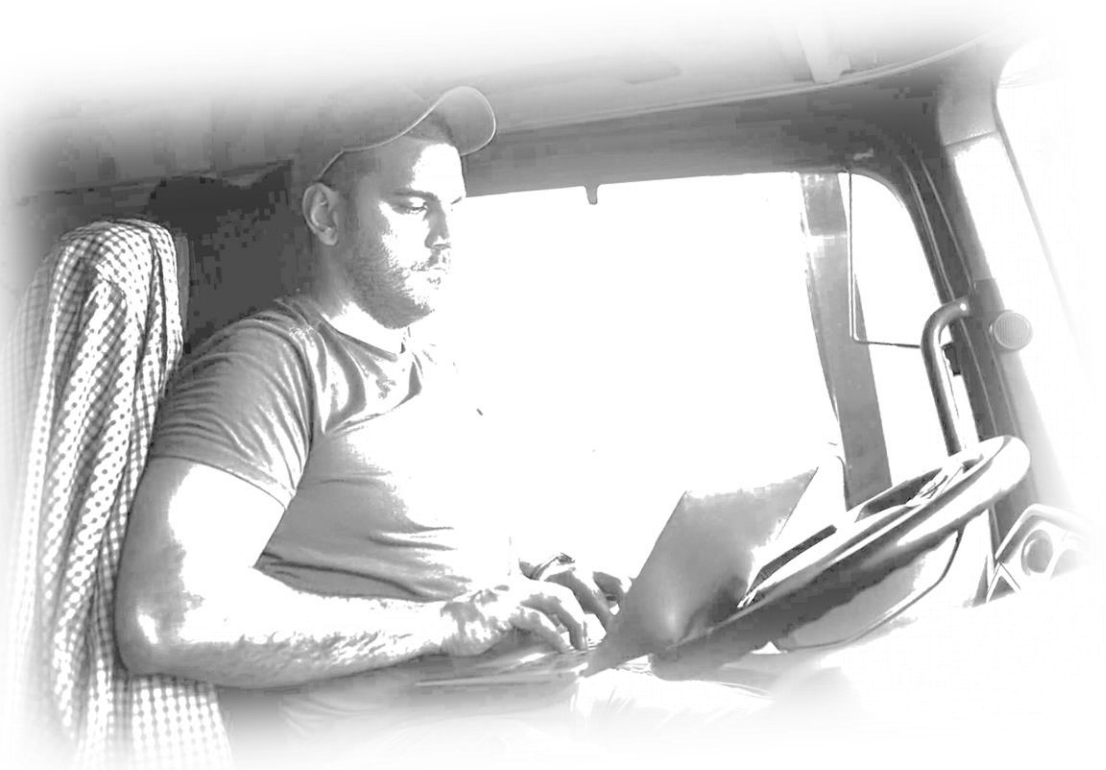

- **adjunk presztízst a tevékenységnek!**
- give prestige to the activity!

- **motiváljuk a fiatal generációt!**
- motivate the young generation!

- **teremtsünk versenyt – adjunk kihívást!**
- create competition - give a challenge!

- **ismerjük el a kiválókat!**
- recognise excellence!

- **tegyük érdekeltté a munkaadót is!**
- make the employer interested!

WHAT DOES "PREPARED" MEAN FOR US...?

A munkáltató legfontosabb partnere:

munkája, megbízhatósága, lojalitása
a munkáltató versenyképességének záloga!

The employer's most important partner:

Work, reliability, loyalty is the key to the employer's competitiveness!



MI IS EZ AZ EGÉSZ?...

5tengelyen - biztos kézzel!

2013 - 2023

WHAT IS THIS ALL ABOUT?...



A verseny: országos, felmenő rendszerű közlekedésbiztonsági versenysorozat az ORFK-Országos Balesetmegelőzési Bizottság és a Magánvállalkozók Nemzeti Fuvarozó Ipartestülete (NiT Hungary) közös szervezésében

The competition: a series of national traffic safety competitions in an ascending system, jointly organized by ORFK-National Accident Prevention Committee and The Federation Of National Private Transporters (N.I.T. Hungary)

A verseny célja: a munkáltatói szempontok szerint legjobban felkészült, járművét a legmagasabb szintű vezetéstechnikai tudással és legnagyobb biztonsággal kezelő magyar kamionsofőr elismerése.

The purpose: recognition of the Hungarian truck driver who is best prepared from the employer's point of view, who operates his vehicle with the highest level of driving technical knowledge and maximum safety.

A verseny támogatói köre: a közlekedésbiztonság iránt elkötelezett gyártói / forgalmazói / szolgáltatói kör reprezentánsai, a közlekedésbiztonságért felelős állami, kormányzati szervezetek és intézmények.

Supporters of the competition: representatives of manufacturers/distributors/service providers committed to traffic safety, state and government organizations and institutions responsible for traffic safety.

MI IS A FELMENŐ RENDSZER?...

5tengelyen - biztos kézzel!

WHAT IS THE ASCENDING SYSTEM?...

1

ONLINE ELŐSELEJTEZŐ – elméleti teszt informatikai eszközzel, minden nevező egyidőben írja meg

Online pre-qualifier – theory test with an IT tool, taken by all contestants at the same time

2

KÉT ELŐDÖNTŐ – elméleti teszt és gyakorlati feladatok nyerges szerelvénnyel a legjobb 40 (30) fő számára

Two semi-finals – theory test and practical tasks with semi trailer assembly for the best 40 (30) people

3

ORSZÁGOS DÖNTŐ – közlekedésbiztonsági, vezetéstechnikai, vészhelyzet-elhárítási, rakomány-rögzítési és okmánykezelési feladatsok 10 fő döntős számára

National final - road safety, driving, emergency response, load securing and document handling tasks for 10 finalists



350-400 nevezés minden évben!

350-400 entries every year!

ELMÉLETI TUDÁSSZINT

THEORETICAL KNOWLEDGE

A tehergépkocsi-vezető alap- és továbbképzés (GKI) vizsgakövetelményei szerinti ismeretek felmérése

Assessment of knowledge according to the basic and advanced training for truck drivers (CPC) examination requirements





50 kérdés…

50 questions

400 kérdésből álló „kérdésbank”

a "question base" of 400 questions

TOPICS

GYAKORLATI TUDÁSSZINT

PRACTICAL KNOWLEDGE

Járművezetői kompetenciák, vezetéstechnikai, finom manőverezési képességek

Driving competencies, technique, manoeuvring skills

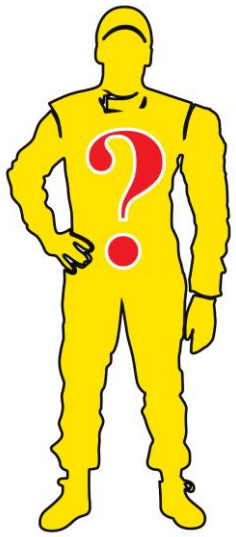





GYAKORLATI TUDÁSSZINT

PRACTICAL KNOWLEDGE

Vészhelyzet-elhárítási képességek (reflexiók, manőverezés) szimulációra alkalmas környezetben

Emergency response skills (reflexes, manoeuvring) in a simulation environment

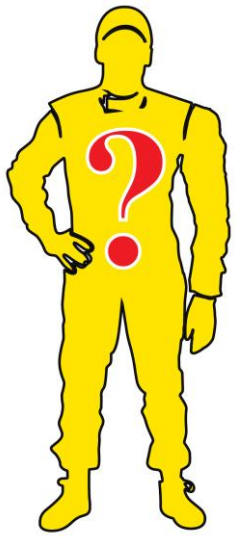



GYAKORLATI TUDÁSSZINT

PRACTICAL KNOWLEDGE

Üzemanyag-takarékos vezetési képességek mérése, objektív mérésre alkalmas eszközzel

Measurement of fuel-efficient driving skills using an objective measuring device





TOPICS

GYAKORLATI TUDÁSSZINT

PRACTICAL KNOWLEDGE

Rakományrögzítési és jármű-műszaki ismeretek, szimulált környezetben

Load securing skills and vehicle technical knowledge, in a simulated environment



GYAKORLATI TUDÁSSZINT

PRACTICAL KNOWLEDGE

Teendők baleseti szituációk esetén (közúti baleset, tűzeset, ADR áru sérülés szimulációja)

What to do in the event of an accident (road accident, fire, damage to ADR goods simulation)



DÖNTŐ ÉS CSALÁDI NAP...

5tengelyen - biztos kézzel!

FINAL AND FAMILY DAY...



MOVÁNVÁLLALKOZÓK NEMZETI FUVAROZÓ IPARTESTÜLETE
NiT
HUNGARY

KÖZÚTI KÖZLEKEDÉSBIZTONSÁGI AKCIÓPROGRAM

DAF

Hankook
driving emotion

KTI
Alapítva - Since 1938

MAGYAR KÖZÚT

MOL

NEMZETI ÚTDÍJFIZETÉSI SZOLGÁLTATÓ ZRT.

SCHMITZ CARGOBULL
The TrailerCompany.

30 ORFK • ORSZÁGOS BALESETMEGELŐZÉSI BIZOTTSÁG 1992

INTERNATIONAL CHALLENGE

A „Legkiválóbb magyar kamionsofőr” automatikus résztvevője a versenyt követő évben megrendezett International DAF Driver Challenge luxemburgi európai döntőjének

The ”Best Hungarian Truck Driver" is an automatic participant in the European final of the International DAF Driver Challenge in Luxembourg in the following year





A 2022. évi döntő győztese 15 versenyző közül

Szabados Gábor

(Gogolák Gábor egyéni vállalkozó gépkocsivezetője)

Winner of the 2022 final, out of 15 competitors

Gábor Szabados

(driver of Gábor Gogolák, entrepreneur)

5tengelyen - biztos kézzel!



KÖSZÖNÖM A FIGYELMET!

THANK YOU FOR YOUR ATTENTION!

Dittel Gábor

ügyvezető főtitkár

Magánvállalkozók Nemzeti Fuvarozó Ipartestülete (NiT Hungary)

www.nit.hu

www.5tengelyen.hu