A balesetmegelőzés gyakorlata hazánkban – az ORFK-OBB legsikeresebb programjai

Óberling József r. ezredes
c. egyetemi docens
rendőrségi főtanácsos
ORFK Közlekedésrendészeti Főosztály vezetője
ORFK-OBB ügyvezető elnöke

Budapest, 2023. május 10.

Közúti balesetben meghalt személyek számának alakulása Magyarországon – „Mérföldkövek”

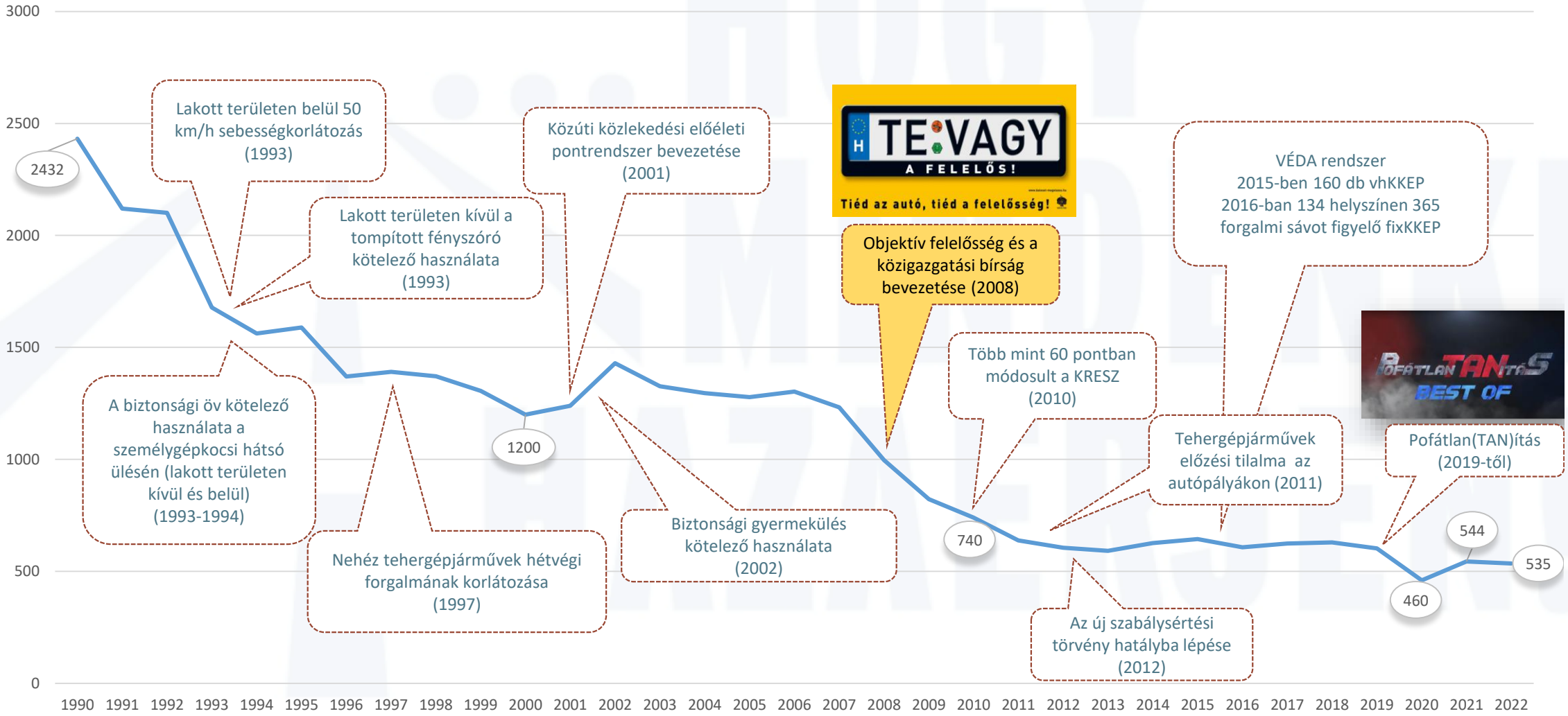

Közúti balesetben meghalt személyek egymillió lakosra vetített száma az EU országaiban 2010-ben és 2022-ben

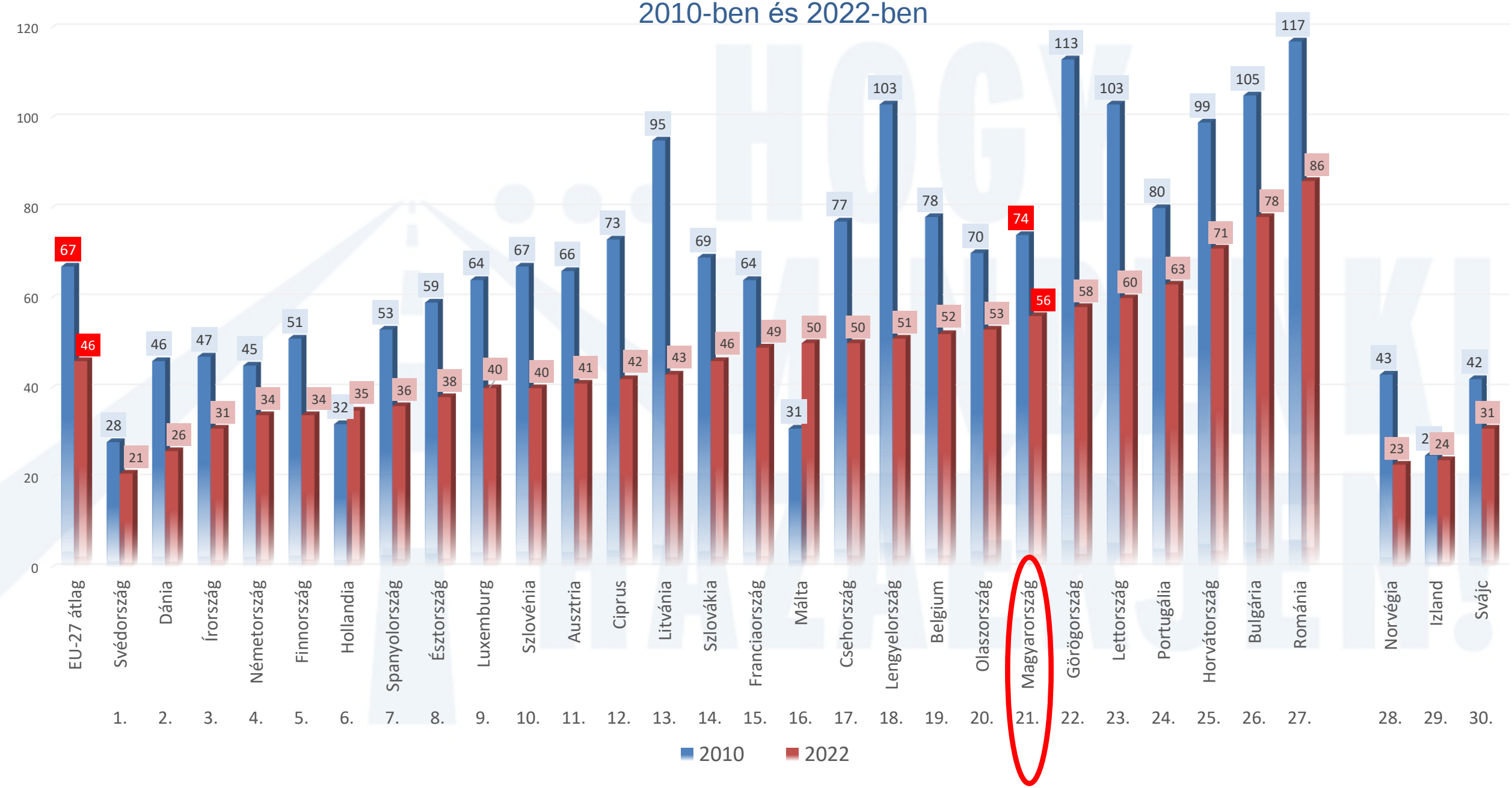

A személysérüléses balesetek okai, okozói (2022-ben)

Okok

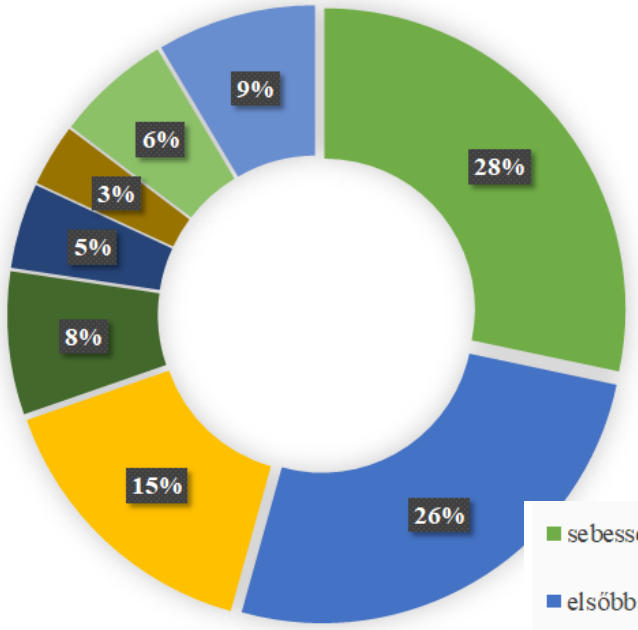

- sebesség nem megfelelő alkalmazása
- elsőbbségi jog
- kanyarodás
- követési távolság
- gyalogos hiba
- előzés
- figyelmetlenség
- műszaki hiba, egyéb

69%

Okozók

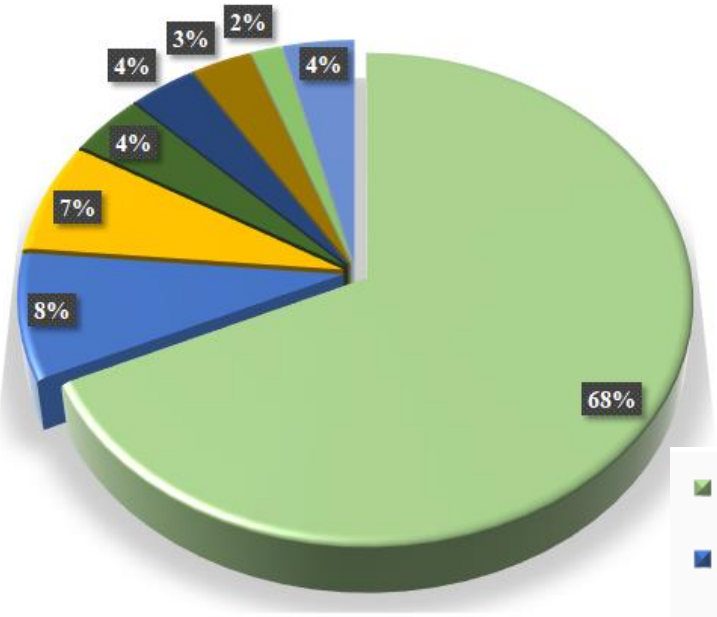

- Személygépkocsi
- Kerékpár
- Tehergépkocsi
- Gyalogos
- Motorkerékpár
- Segédmotoros kerékpár
- Autóbusz
- Egyéb

Személysérüléses közúti közlekedési balesetek számának aránya viszonyítva a személysérüléses közúti közlekedési balesetek miatti intézkedések számának arányához 2022. I-XII. megyei bontásban

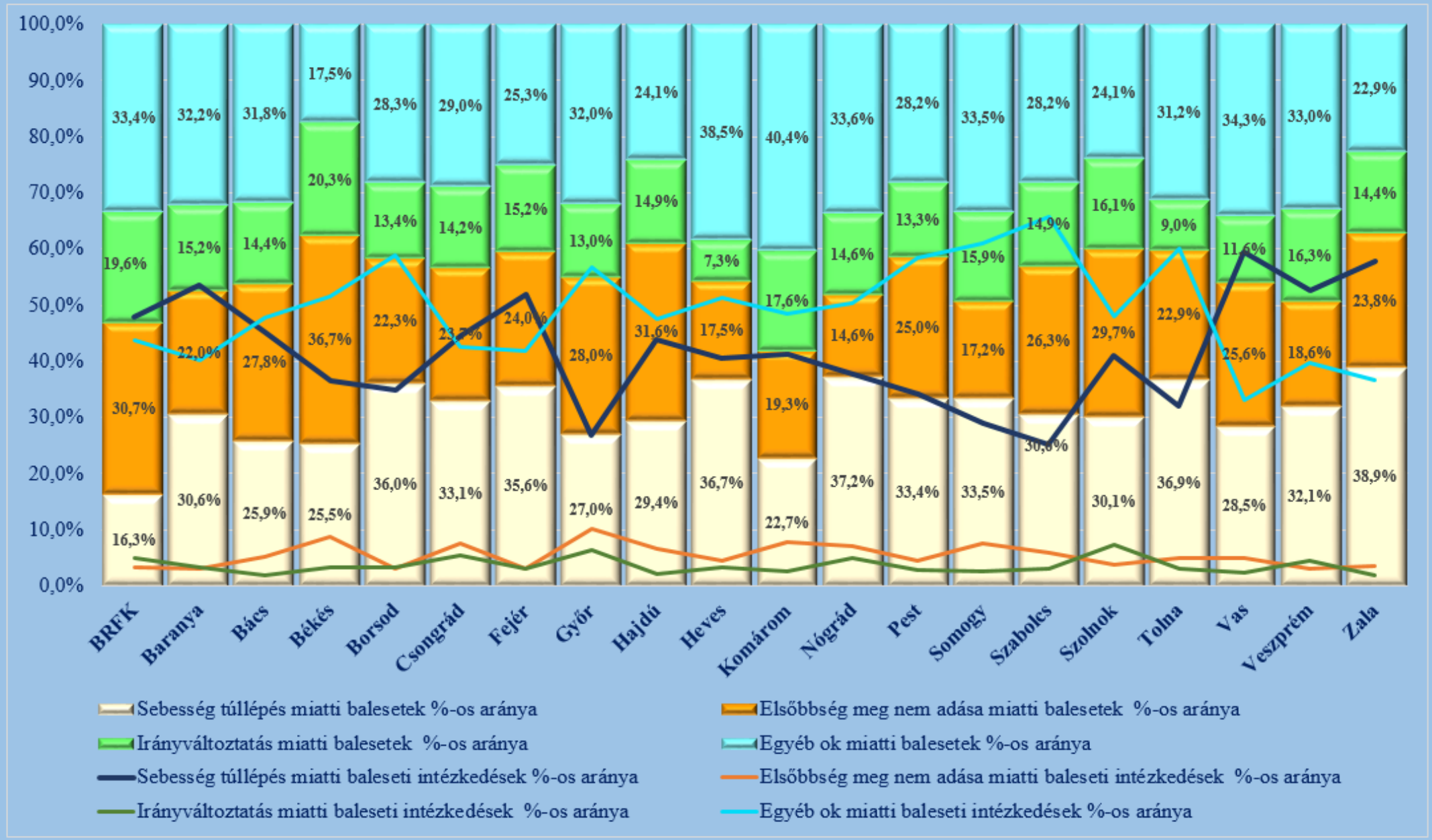

3 FŐ OKKAL KAPCSOLATOS INTÉZKEDÉSEK ÖSSZESEN

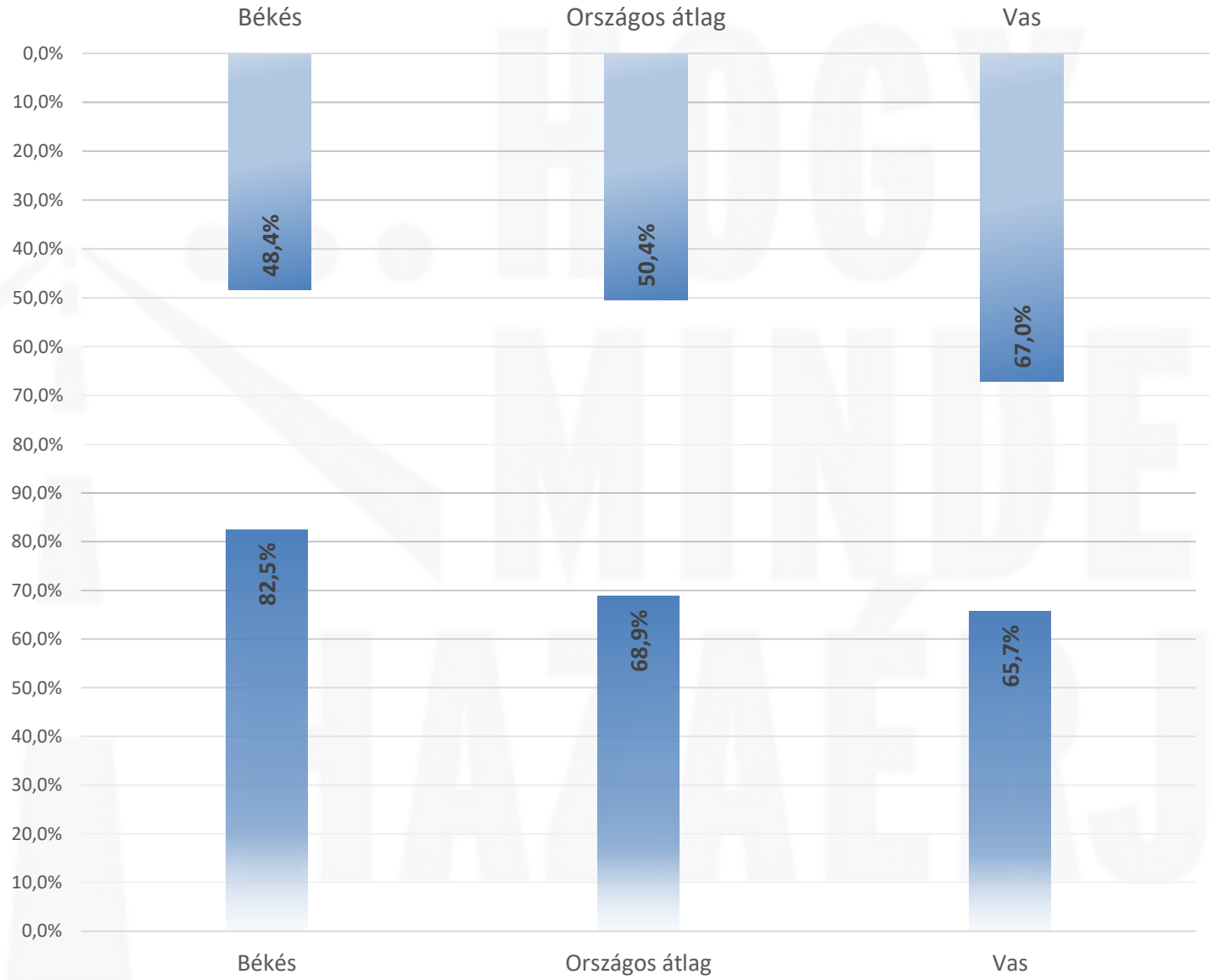

3 FŐ BALESETI OK ÖSSZESEN

Az ORFK-OBB ifjúsági rendezvényei, programjai

Kerékpáros Iskola Kupa országos verseny meghirdetése 1993-ban (amely azóta is megrendezésre kerül).







2008-tól



Középiskolás Közlekedésbiztonsági Kupa országos verseny meghirdetése 2004-ben (amely azóta is megrendezésre kerül).



2012-től





Az ORFK-OBB családi rendezvénye

KÖZLEKEDIK A CSALÁD

„Közlekedik a család” országos közlekedésbiztonsági vetélkedő meghirdetése (végrehajtása 1996-ban, 1997-ben, majd 2012-től napjainkig minden évben)

1996-ban





Napjainkban







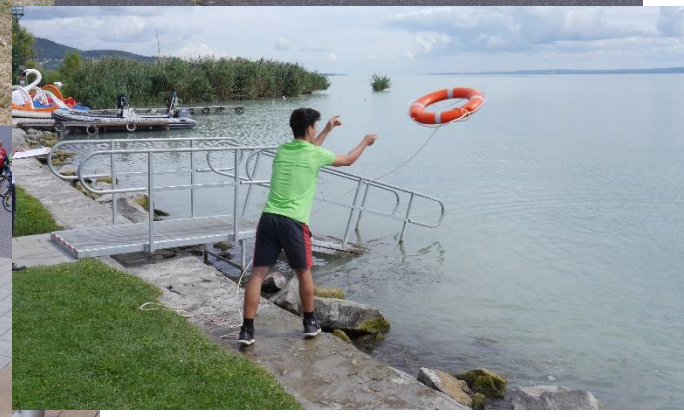

Az ORFK-OBB szakmai versenyei

Balesethelyszínelő verseny 2011-től

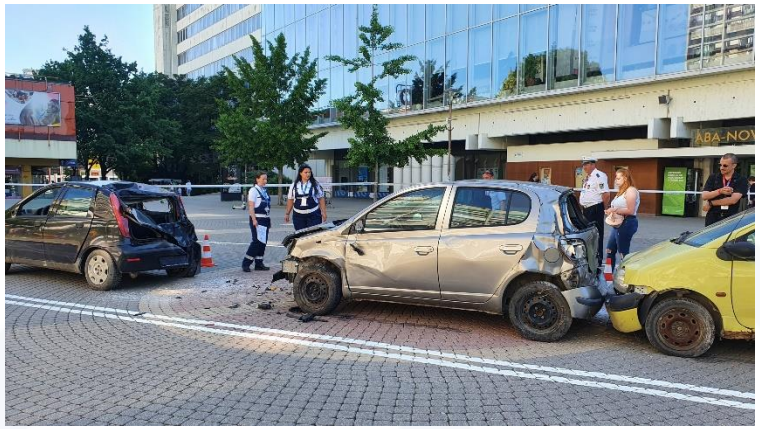

Rendőr-motorkerékpáros verseny
(első alkalommal 1995-ben)



Országos Vízirendészeti Rendőr Járőrverseny 2002-től



2011-től Országos Szakmai Közlekedésrendészeti Verseny



Jelentősebb kampányok, programok







A baleset-megelőzési kommunikáció újszerű, online lehetőségei I.

A kommunikáció fontossága, a meggyőzés lehetőségei:

- kreszvaltozas.hu az ORFK-OBB hivatalos honlapja 2007-től
- facebook/balesetmegelozes (2018-tól) követők száma: 175 000 fő, havonta több mint 2,4 millió elérés
- rádiós podcast: KRESZ FM (2020-tól 72 adás)

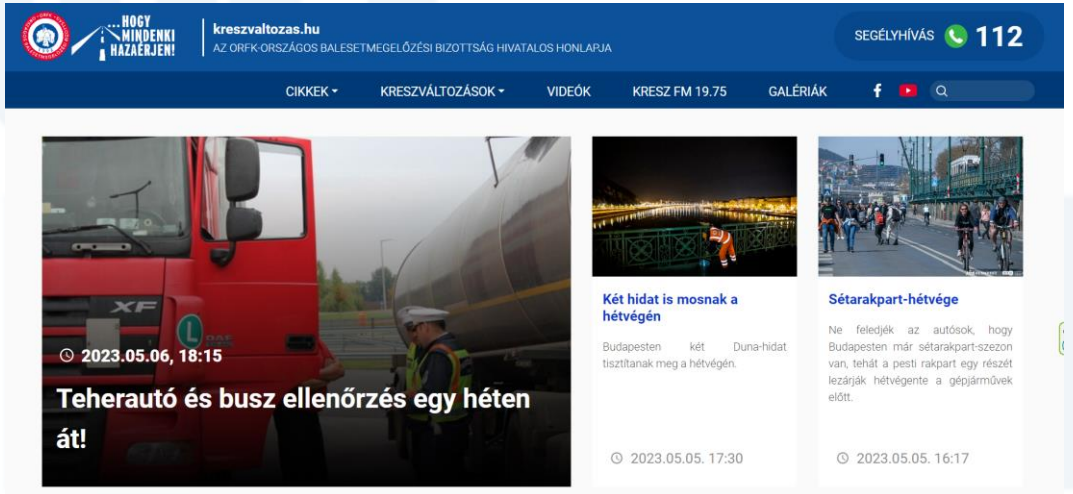





A baleset-megelőzési kommunikáció újszerű, online lehetőségei II.

Pofátlan(TAN)ítás



TikTok

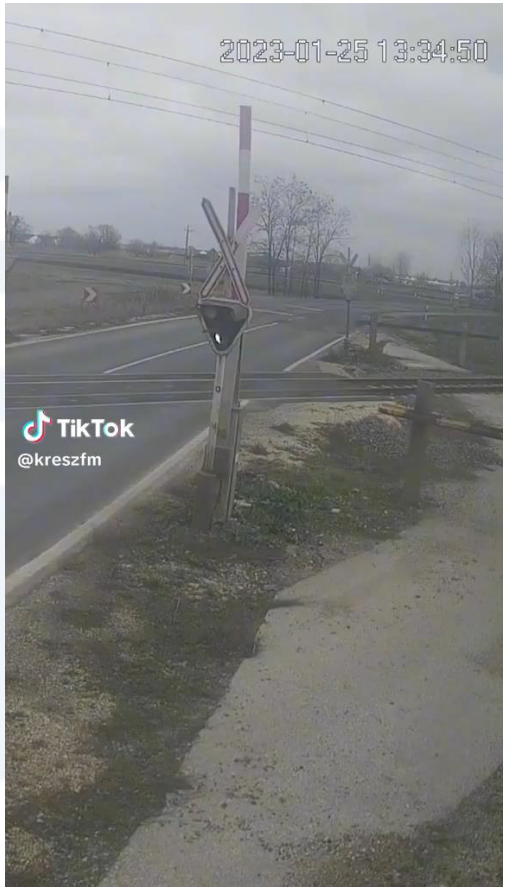

Drón



KRESZ FM



Megjelentünk a különféle sportrendezvényeken –

az eseményeken komplex baleset-megelőzési programokkal I.











Megjelentünk a különféle sportrendezvényeken –
az eseményeken komplex baleset-megelőzési programokkal II.











Baleset-megelőzési tevékenység Európában, együttműködés az EU-val, ROADPOL

Zsinkai Elvira r. alezredes asszonyt, az ORFK Rendészeti Főigazgatóság Közlekedésrendészeti Főosztály Balesetmegelőzési Osztály nemzetközi kapcsolatokért felelős kiemelt főreferensét 2022. szeptember 29-én a ROADPOL tanácsülésén a résztvevő európai tagországok 22 képviselőjének egyhangú (100 %-os) támogatása mellett a ROADPOL (Európai Közlekedésrendészeti Szervek Hálózata) elnökévé választották.



R-O-A-D-P-O-L

European Roads Policing Network

Köszönöm a figyelmet!

https://kreszvaltozas.hu/

https://www.facebook.com/balesetmegelozes