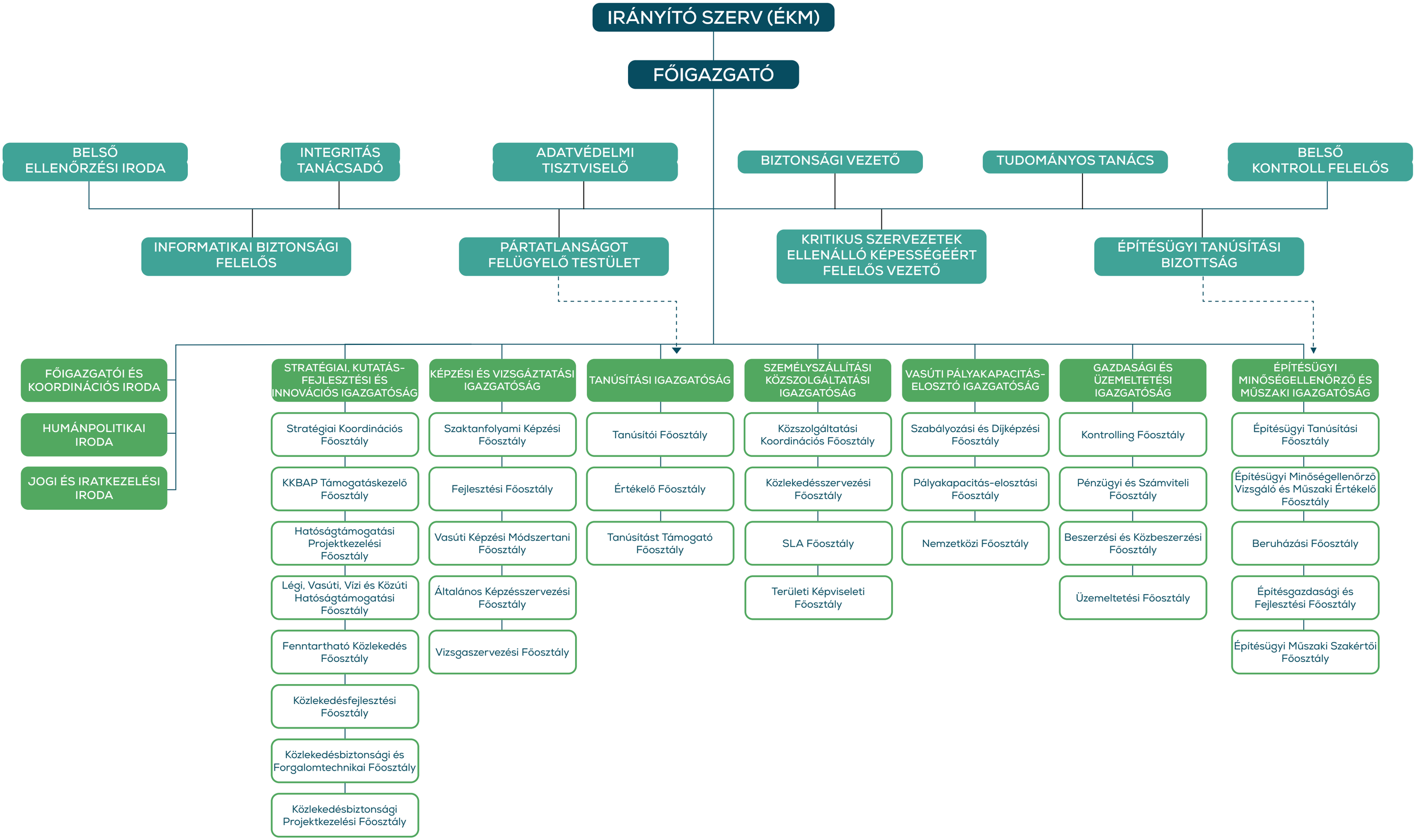KÖZLEKEDÉSTUDOMÁNYI ÉS ÉPÍTÉSÜGYI MINŐSÉGELLENŐRZŐ INTÉZET SZERVEZETI FELÉPÍTÉSE